



BOOK

2021 Vol. 2



Special Theme

전집중 全集中



MISSION

미션

참여와 통합으로 함께하는 **행복한 삶**

VISSION

비전



1

장애인이
적극 참여하는
복지관



2

지역사회
통합을 위한
열린 복지관



3

신뢰와 존중을
기반으로 하는
복지관



4

함께
역량을 키워가는
복지관

기관 C.I 소개



a approach
다가가다

n need
필요로 하다

d disabled
장애인

① a,n,d 각 캐릭터가 함께 모여 즐거운 형상을 표현함으로써 '함께하는 행복한 삶'이라는 기관 미션을 표현합니다. 또한, '늘 함께하는 좋은 친구'라는 슬로건과 '함께 역량을 키워가는 복지관'이라는 비전을 친근한 이미지로 형상화했습니다.

② 각 영문 단어의 의미는 각 단어를 조합하여 도움이 필요한 장애인들에게 먼저 다가가고자 해요!
a : approach - 다가가다. / n : need - 필요로 하다. / d : disabled - 장애인

③ A, N, D를 합치면 '이어주다, 더하다'라는 의미의 영문 'and'를 활용하여 장애인과 행복한 삶을 이어주는 '접속사와 같은 역할을 하는 주체'로서의 수영구장애인복지관이 되고자 합니다.

④ 손을 번쩍 들어 인사를 전하는 형상은 '장애인이 적극 참여하는 복지관'이라는 기관 비전을 형상화했어요!
또한, 이러한 형상은 지역주민 및 이용자들에 대한 환영과 '지역사회 통합을 위한 열린 복지관'이 되고자 해요.

⑤ Orange, Blue, Green 계열의 색상을 활용해, 밝고 따뜻한, 편안한 복지관이 되겠습니다!



CONTENTS 목차

04	마음을 불태워라! - 지역연계팀	
08	바위처럼, 단단하게 - 자립지원팀	
12	잔잔한 물결처럼 - 사례지원팀	
16	이젠, It's okay - 운영지원팀	
20	바람, 바람 - 기능향상팀	
22	오랜 기다림의 끝, 새로운 가족과의 시작	
24	상반기의 끝에서, 하반기를 바라봄	



#불 #추진력 #열정

•
새로움은 항상 설레지만 한편으로는 걱정을 동반하기도 합니다.

그렇기에 '새롭게' 함에는 많은 준비가 필요합니다.

이미 준비가 되어있다면 이러한 새로움은 불타는 추진력이 됩니다.



2021년 상반기 신규사업

01.

사회복지기관문화예술교육지원사업
'성인미술'

02.

수영구청 연계사업

1. 숲체험 프로그램 '뚜벅뚜벅 숲나들이'
2. 성인여성장애인 홈베이킹 프로그램 '따끈따끈 베이커리'
3. 1:1 맞춤형 스마트폰 교실
4. 장애아동 태권도 교실 '으라차차 태권도'
5. 장애아동 부모 캘리그래피 교실 '시, 그리고 캘리'

03.

장애아동 축구교실 '도담도담'

04.

장애아동 생활체육교실 '쑥쑥'

05.

복지기관문화예술교육지원사업
'셀위댄스'

06.

교육청지원사업 장애아동 계절학교
'또래랑'



01 · 사회복지기관문화예술교육지원사업 '성인미술'

일 시 매주 월요일 10:00~12:00 **담당자** 고은빈 사회복지사

내 용 전문 강사와 함께하는 다양한 미술작품 창작 활동

에디터한줄평

작품을 완성하면서 자존감은 높이고, 함께 어울리며
활동함으로 우울감을 내려가고.

02 · 수영구청 연계사업

1. 숲체험 프로그램 '뚜벅뚜벅 숲나들이'

일 시 매주 월요일 10:00~12:00 **담당자** 고은빈 사회복지사

내 용 숲 해설가가 들려주는 도심 속 자연이야기와 함께하는 나들이

에디터한줄평

도심 속 숨어있는 자연을 찾아 떠납니다.
신체적, 정신적 건강을 위해

2. 성인여성장애인 홈베이킹 프로그램 '따끈따끈 베이커리'

일 시 매월 1,3번째 수요일 14:00~16:00 **담당자** 고은빈 사회복지사

내 용 제과제빵 체험

에디터한줄평

소문에 의하면 굉장한 '미남' 강사님이 오신다고...

3. 1:1 맞춤형 스마트폰 교실

일 시 월~금 09:00~17:00 중 조율하여 자유롭게 진행 **담당자** 고은빈 사회복지사

내 용 자원봉사자가 1대1로 매칭되는 맞춤형 스마트폰 교육

에디터한줄평

스마트폰 사용이 어렵고 다양한 기능에 대해 알고 싶은 분께 적극적으로 추천합니다!
사용하시는 폰으로 1대1 수업이 진행되어 더 이상 어려워 하실 필요가 없습니다!

4. 장애아동 태권도 교실 '오라차차 태권도'

일 시 매주 금요일 16:00~18:00 **담당자** 박한솔 사회복지사

내 용 또래 아동들과 함께 배우는 태권도 교실

에디터한줄평

아동들의 신체적 단련은 물론이고,
또래들과의 사회성 형성까지! 1석2조

①
사회복지기관문화예술
교육지원사업 '성인미술'

②
수영구청 연계사업
장애아동 태권도 교실
'오라차차 태권도'

5. 장애아동 부모 캘리그래피 교실 '시, 그리고 캘리'

일 시 매주 금요일 16:00~18:00 **담당자** 박한솔 사회복지사

내 용 장애아동 양육 부모 캘리그래피 프로그램

에디터한줄평

아동들이 태권도를 배우는 시간에 부모님들은 캘리그래피를 배운답니다.
양육 정보 공유까지, 1석 3조

03 · 장애아동 축구교실 '도담도담'

일 시 매월 첫 번째 수요일 16:00~17:00 **담당자** 박한솔 사회복지사

내 용 미취학 아동을 대상으로 축구선수가 직접 알려주는 축구교실

에디터한줄평

김경우 축구선수의 재능기부로 만들어진 프로그램입니다!
재능기부 뿐만 아니라 장소까지 무료로 대여해 주신답니다!

04 · 장애아동 생활체육교실 '쑹쑹'

일 시 매월 화요일 16:00~17:30 **담당자** 박한솔 사회복지사

내 용 부산광역시장애인체육회 연계, 장애아동의 특성에 맞는 맞춤형 운동 프로그램

에디터한줄평

아동들의 신체능력도 쑹쑹! 집단활동으로 사회적응력도 쑹쑹!

05 · 복지기관문화예술교육지원사업 '셀위댄스'

일 시 매주 수요일 12:00~13:00 **담당자** 김무근 사회복지사

내 용 방송댄스 전문 강사와 함께하는 장애 청소년 방송댄스(K-POP) 프로그램

에디터한줄평

강사님.. 개인적으로 레드벨벳 팬이라 레드벨벳 음악을 추천합니다...

06 · 교육청지원사업 장애아동 계절학교 '또래랑'

일 시 여름방학, 겨울방학 기간 중 2주 동안 진행, 월~금 10:00~16:00

담당자 김무근 사회복지사

내 용 장애아동 가족 구성원의 휴식 지원 및 또래 아동들과 함께 다양한 체험활동 프로그램

에디터한줄평

2020년, 계절학교라는 이름으로 진행되었지만 2021년에 새롭게 '또래랑' 이라는 이름으로
진행됩니다! 보다 성장하고 새로워진 '또래랑' 많은 참여바랍니다!



③ 장애아동 축구교실미술타 '도담도담'

④ 장애아동 생활체육교실 '쑹쑹'

⑤ 복지기관문화예술교육지원사업 '셀위댄스'

⑥ 교육청지원사업 장애아동 계절학교 '또래랑'



#바위 #단단함 #튼튼함

•
나와 함께하는 사람이 있다는 것만으로,
나를 위해 배려해주는 것만으로도,
자립지원팀과 함께하는 것.

- Editor E.W -



- 봄을 맞아 굳은 땅이 서서히 부드러워지듯 직업적응훈련반에도 코로나19로 어려운 시기지만 새싹을 틔울 수 있도록 다양한 활동을 시도하였습니다. 어떠한 활동이 이루어졌는지 직업적응훈련반의 현장 속으로 들어가볼까요?



01 · 사회적응훈련

1. 대한민국 부산시민의 일원으로 내가 직접 투표한다!

- 활동명** 사회적응훈련
- 일 자** 2021년 4월 2일
- 내 용** 부산시장 보궐선거에 참여하며, 선거진행 방법 파악 및 사회적응훈련 실시



2. 「DAM_RUN」에 참여하여 수영구장애인복지관~광안리해수욕장 4.2KM를 걷기!

- 활동명** 사회적응훈련
- 일 자** 2021년 4월 28일
- 내 용** 2021년 4월 20일 장애인의 날 기념, 4.2km걷기 행사 참여



02 · 바리스타훈련

1. 다양한 음료를 만들어보며,
바리스타의 꿈을 향해 한 걸음 내딛습니다.

활동명 사회적응훈련 일 자 2021년 1월~6월

내 용 달고나라떼, 에이드(레몬, 자몽) 등 직접 음료를 만들며
바리스타의 업무에 대해 파악



03 · 제과제빵훈련

1. 맛있는 빵 냄새가 솔솔~
제과제빵사는 어떤 일을 하는지 알아보까요?

활동명 제과제빵훈련 일 자 2021년 1월~6월

내 용 제과제빵사의 업무 중 하나인 맛있는 빵을 만들기 위해
계량부터 반죽, 오븐사용 등 전반적인 제과제빵 활동 진행



04 · 체육훈련

1. 몸 튼튼! 마음 튼튼! 건강이 최고야!

활동명 체육활동 일 자 2021년 1월~6월

내 용 훈련생의 활력증진 및 건강을 위해
다양한 체육활동을 실시



05 · 생산제작훈련

1. 간단한 생산품 공정을 처음부터 끝까지 실습해보는 시간

활동명 생산제작훈련 일 자 2021년 1월~6월

내 용 폐식용유를 활용한
친환경 핸드메이드 비누만들기

- 주간보호사업의 이모저모!
주간보호실에서는 코로나19에 굴하지 않고
이용자들의 욕구와 선호에 기반한
다양한 활동을 진행했습니다.



01 · 기능향상지원

음악, 미술, 체육, 특별활동을 통해
기능 UP! 체력 UP!



03 · 정서지원

오늘은 내가 요리사! 맛있는 음식도 직접 요리
해보고, 서로의 생일을 축하해주며 이용자들의
정서적 안정을 도모합니다!



02 · 교육지원

수업 듣GO! 지식 쌓GO!
이용자들의 학습 수준에 맞춘 성교육, 인권교육,
안전교육을 진행했습니다.



04 · 일상생활지원

사회적응훈련과 일상자립훈련을 통해
자립에 한 발짝 더
나아갈 수 있는 힘이 생깁니다.





#물 #다양한형태

물은 담아내는 용기에 따라 형태가 변화합니다. 또한, 물은 열전도율이 높아 주변의 온도와 함께합니다.

사례지원팀도 마찬가지입니다.

각각의 이용자 맞춤형 서비스를 제공하고자 항상 변화하며 이용자의 상황에 공감하고 함께 이겨내고자 합니다.



작은 미용실 이미용 지원



재가 및 복지관 이용 장애인을 위해서 화미주 해운대점 원장님과 디자이너 선생님들이 복지관으로 직접 찾아와 컷트 및 파마를 지원해 주고 있습니다.

원장님과 디자이너 선생님들의 따뜻한 마음 덕분에 복지관 샤워실은 한 달에 한 번, 작은 미용실로 변한답니다.

어느새 많이 자란 머리카락이 깔끔히 정리되고, 우아하게 잘 말린 파마를 보며 이용자들은 환한 미소와 들뜬 표정으로 집으로 돌아가신답니다.



오늘은 내가 요리사, '요리교실이 오내.요'



재가장애인을 대상으로 진행하는 요리교실이 작년과는 다르게 진행 방식이 조금 바뀌었습니다! 올해부터는 담당 사회복지사가 직접 이용자들에게 쉽게 만드는 요리를 알려드리고 있습니다. 상반기에는 참치함박스테이크, 팟타이 및 나시고랭, 고기카레, 만두를 만들었습니다. 늘 먹던 음식이 아닌, 새로운 음식을 배우고 싶어 하는 이용자분들의 욕구에 맞춰 진행하였습니다.

처음에는 칼질이 서툴렀던 이용자들도 이제는 잘하십니다. 함께 요리를 만들면서 서로 담소도 나누며 웃음꽃이 피는 요리교실로 인해 이용자들은 '삶의 원동력이 되었다'라고 말하며 요리교실 참여를 즐거워합니다.

찾아가는 안전, '주거방역지원'



요즘은 코로나19로 인해 외부뿐만 아니라 가정에서 사람을 만나기 어려운 상황입니다. 혹시나 모를 코로나19에 대한 걱정을 덜어드리기 위해, 봄이 시작되는 3월부터 이용자의 쾌적한 주거환경을 위해 각 가정에 방문하여 살균소독기로 방역 활동을 진행했습니다. 또한, 이용자가 직접 자원봉사자로 참여하여 다른 이용자 가정을 함께 찾아가 구석구석 꼼꼼하게 방역을 도와주는 모습이 인상적이었습니다.





새로운 추억,
새로운 경험
그리고
‘문화체험’



문화체험은 재가장애인분들이 일상생활에서 벗어나 새로운 사람들과의 어울림, 그리고 새로운 도전을 함으로써 스트레스를 해소하고 삶의 즐거움을 제공합니다.

상반기에는 플라워캔들, 피자, 라탄바구니를 만들었으며 서로 도란도란 담소를 나누며 즐거운 시간을 보냈습니다.

앞으로도 저희 사례지원팀은 재가장애인을 위한 다양한 활동으로 정서지원에 앞장서겠습니다.



#번개 #신속

이용자분들의 불편함을 해결하고 직원들의 복지 향상을 위해 힘쓰는 사람들이 있습니다.

작은 불편함이라도 오랫동안 방치되면 큰 문제로 다가올 수 있으나,

작은 불편함에도 신속하게 해결하고자 하는 운영지원팀이 있습니다.

1. 전화 회선 증가

복지관 전화 회선 부족에 대한 불편함을 해소하고자 기존 3회선에서 2회선을 추가로 개설하였습니다. 주간보호실 및 직업재활실에 신규 개설하여 이용자 전화 문의 및 유선 상담 서비스의 효율성을 높였습니다.

작업 전



작업 후



작업사진



설치 결과 기존 전화번호 051)717-0290~1에서 주간보호실은 051)717-0294, 직업재활실은 051)717-0297로 추가 개설 되었습니다!

또한, 복지관 전화 수신 시 대표번호 [051)717-0290]로 지정하여 표시될 수 있도록 하여 유선 서비스 이용 시의 편의성을 강화하였습니다.

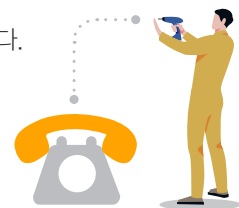



2. 화장실 비누 교체

코로나19 교차오염을 방지하고자 설치했던 액체비누의 성능 및 관리의 불편함이 직원 및 이용자로부터 고충으로 접수되어 화장실 비누를 교체했습니다. 기관 전층 화장실 16곳에 비누 케이스 및 거품 비누를 설치 완료하였으며 앞으로도 직원과 이용자의 고충에 경청하겠습니다.



3. 이용자 고충 접수 및 결과

기관 '고충처리함'에 이용자로부터 주차공간이 부족하다는 내용의 고충이 접수 되었습니다. 이러한 불편함을 해소하기 위해 차량 관리용 스티커를 발부하였습니다. 지속적인 주차공간 확보 및 관리 등을 통해 이용자의 불편 해소에 항상 힘쓰도록 하겠습니다.

<예시>직원용



<예시>이용자용

4.

셔틀버스 운행

2019년 복지관 개관 이후, 이용자분들의 차량 운행 요청에 대한 욕구가 높았으며 차량지원의 필요성이 인정되어 2021년 기능보강사업으로 선정되었습니다. 셔틀버스 운행으로 이동권 제약을 해소하고, 안전하고 편안하게 복지관을 이용할 수 있게 되었습니다. 차량 내 휠체어 리프트 설치 및 어린이 차량 개조를 진행하여 7월부터 셔틀버스를 운행합니다.

셔틀버스 내부



셔틀버스 외부





#바람 #WISH

요즘같이 더운 날씨에 선선한 바람은 좋은 기분을 선물해줍니다.
사무실에 땀을 닦아와 인사를 하고 가는 어린 친구들을 보고 있다면 절로 미소 짓게 합니다.
이처럼 기관에 방문에 주시는 모든 분들이 저희로 하여금 행복하길 하는 '바람'입니다.

- Editor E,W -

어렵기만 한 **재활용어**, 이제는 **쉽게 이해**하자.

● 감각통합이란?

어떠한 환경안에서 자신의 신체로부터 오는 내부감각과 주변 환경으로부터 오는 외부감각을 효과적으로 사용할 수 있게 도와주는 신경학적 조직화 과정입니다!

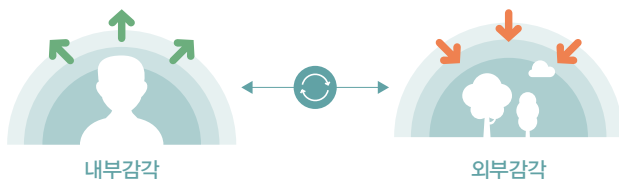

감각통합재활 활동 시 모든 감각을 사용하지만 특히 3가지 기본감각인 촉각, 전정감각, 고유감각에 중점을 두고 재활을 진행합니다.



● 언어재활이란?

우리가 상대와 소통하는 과정에는 언어(language)와 말(speech)을 사용합니다. 여기서 언어란 언어를 구상하고 이해하기 위해 **뇌가 담당**하는 과정입니다. 주로 언어발달, 학습, 실어증 개선에 도움을 줍니다. 말은 호흡, 후두, 구강 등 **소리를 만드는 운동**과정입니다. 주로 조음, 유창성, 음성 등의 어려움에 도움을 줍니다. 언어와 말을 통틀어 도움을 주는 활동을 언어재활이라고 합니다!



● 미술심리재활

미술의 장점은 언어적 표현이 아닌 다양한 방법으로 자유로운 자기 표현과 솔직한 감정 표현이 가능합니다. 또한 선생님과의 상호작용을 통해 소통과 공감도 가능하며 자아발달에 도움을 줍니다.



❗ 기능향상팀에서 알려드립니다.

기능향상팀 하반기 신규사업으로 미취학 발달장애·발달지연 아동을 대상으로 학교적응력 향상 지원사업을 기획중입니다. 발달장애·지연을 가진 아동이나 학교적응에 대한 걱정과 발달상의 어려움으로 초등학교 진학을 유예하는 아동을 대상으로 진행합니다. 학교 적응력 및 사회성 향상을 목표로 프로그램이 진행될 예정입니다. 많은 관심과 참여 부탁드립니다!

7월 셔틀버스 임시운행 노선

정류장명	세부위치	1회	2회	3회	4회	5회
출발	복지관	8:30	9:40	12:50	15:05	16:10
1 남천역	메트로척추병원 or 대남약국 앞	8:55	10:00	13:10	15:25	16:30
2 서호병원	서호병원 맞은편	9:00	10:05	13:15	15:30	16:35
3 동방오거리	백동진 한의원 맞은편	9:04	10:09	13:19	15:34	16:39
4 광안화목맨션	1, 2동 맨션 맞은편	9:05	10:10	13:20	15:35	16:40
5 팔도시장	초가한우 앞	9:10	10:15	13:25	15:40	16:45
6 망미역 부근	망미역 6번출구	9:15	10:20	13:30	15:45	16:50
7 수영역 부근	큐비약국 앞	9:23	10:28	13:38	15:53	16:58
8 광안역	과일특공대 앞	9:28	10:33	13:43	15:58	17:03
도착	복지관	9:30	10:35	13:45	16:00	17:05

※ 휠체어 좌석은 한정되어 있으므로 휠체어 탑승자는 사전에 꼭 복지관으로 탑승 회차, 장소 연락 부탁드립니다.
(☎ 051-717-0290~1)

※ 7월 셔틀버스 임시노선으로 운행 후 노선에 대한 이용자분들의 의견을 수렴하여 최종노선을 결정할 예정입니다.





1



남천역

대남약국 앞

2



서호병원

서호병원 맞은 편

3



동방오거리

백동진 한의원 맞은편

4



광안화목맨션

1, 2동 맨션 맞은편

5



팔도시장

초가한우 앞

6



망미역 부근

망미역 6번 출구

7



수영역 부근

큐비약국 앞

8



광안역

과일특공대 앞

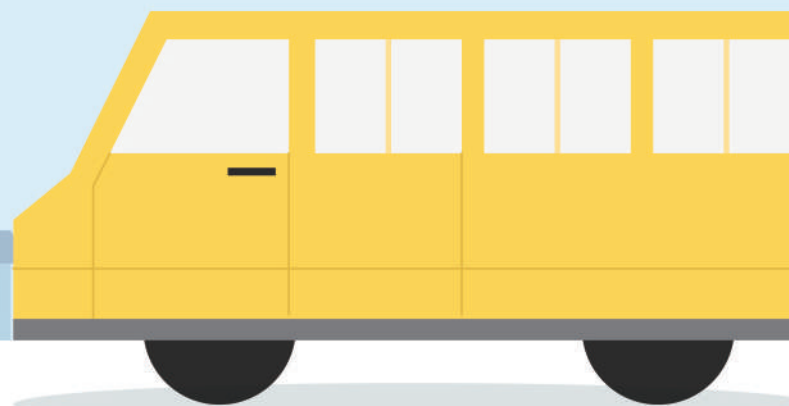



상반기의
끝에서,
하반기를 바라봄

.....

상반기의 끝에서
하반기의 시작에
집중하다.



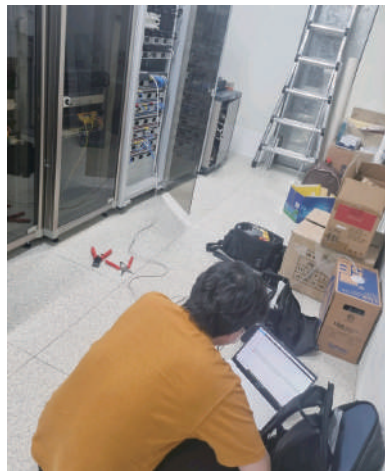
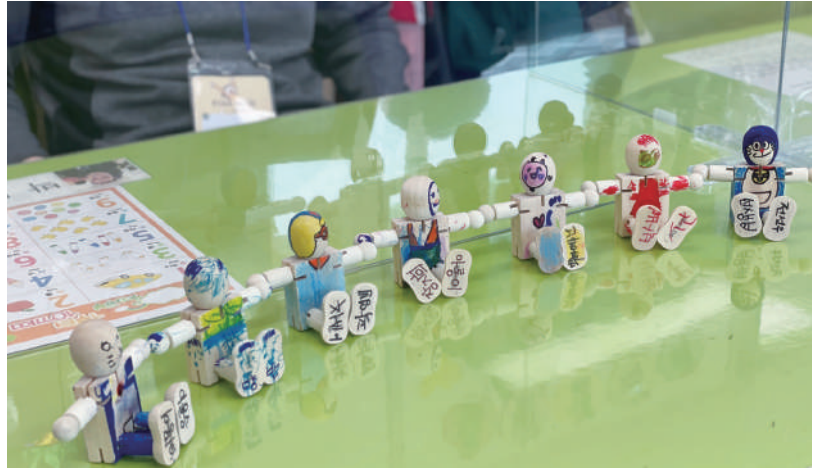



BOOK

2021 Vol.2